

Méthodologie d'utilisation de la plateforme JeVeuxAider

La mission de sécurité civile permet d'optimiser la réponse communale face aux crises en offrant la possibilité au maire de mobiliser des moyens humains complémentaires pour renforcer les services municipaux.

En tant que maire ou président d'intercommunalité, renforcez votre force de sécurité civile en recrutant parmi les 330 000 bénévoles inscrits sur JeVeuxAider.gouv.fr.

Voici une feuille de route en 3 étapes, ainsi qu'une boîte à outils qui contient ce dont vous aurez besoin.

Étape 0 : S'inscrire

[Rendez-vous sur cette page](#) pour réaliser votre inscription ! Laissez-vous guider. Plus de 1100 collectivités territoriales sont déjà inscrites sur la plateforme.

Si votre collectivité est déjà inscrite, passez à l'étape suivante !

Étape 1 : Créer votre mission sur la plateforme

Vous êtes inscrits : **bravo !** Créez votre mission "Je rejoins la mission de sécurité civile de ma commune ou de mon intercommunalité".

C'est **simple et rapide**, nous avons déjà préparé un **modèle de mission pour vous** :

- [Connectez-vous](#) à votre compte JeVeuxAider.gouv.fr
- Allez dans [l'onglet mission](#) de votre tableau de bord
- Cliquez sur "**Créer une mission**" :

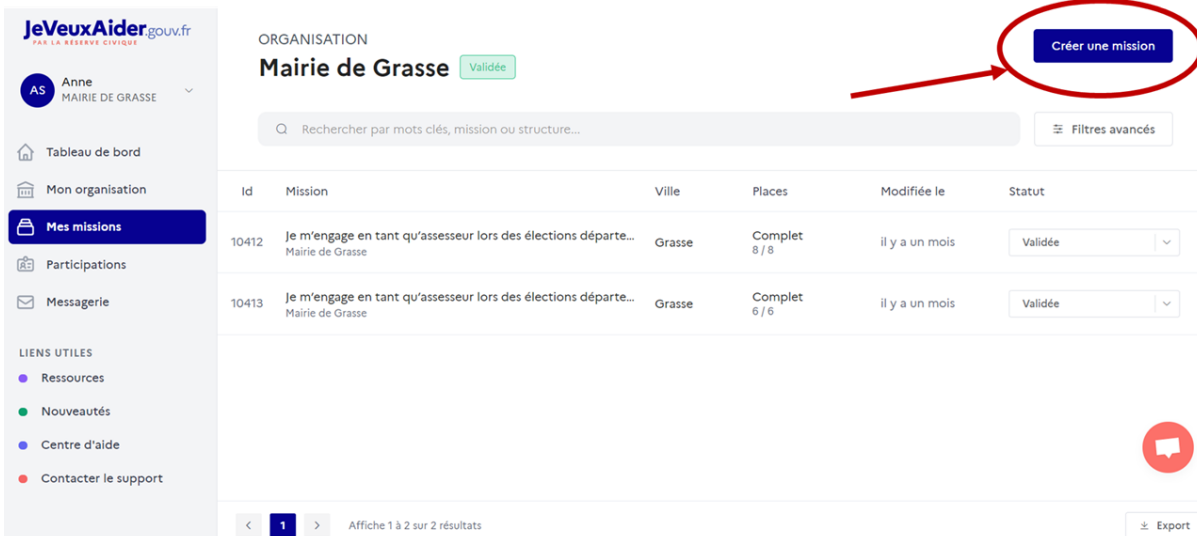

Id	Mission	Ville	Places	Modifiée le	Statut
10412	Je m'engage en tant qu'assesseur lors des élections départe... Mairie de Grasse	Grasse	Complet 8 / 8	il y a un mois	Validée
10413	Je m'engage en tant qu'assesseur lors des élections départe... Mairie de Grasse	Grasse	Complet 6 / 6	il y a un mois	Validée

- Puis choisissez le domaine d'action **"Prévention et protection"**:

Art et culture pour tous	Coopération internationale	Éducation pour tous
Mémoire et citoyenneté	Mobilisation covid-19	Prévention et protection
Protection de la nature	Santé pour tous	Solidarité et insertion

👉 Vous trouverez alors un modèle de mission : **"Je rejoins la mission de sécurité civile de ma commune ou de mon intercommunalité"**

Publier une mission à partir d'un modèle Publication automatique

• En choisissant un modèle, vous publiez une mission plus rapidement. La plupart des champs sont prédéfinis et la mission est mise en ligne dès que vous décidez de la publier.

	Je rejoins la mission de sécurité civile de ma commune Je rejoins la mission de sécurité civile de ma commune	Choisir
	Je réalise des actions de prévention (sécurité publique) Je participe aux actions de prévention auprès de tous les publics	Choisir
	J'aide à l'accueil du public en commissariat J'accueille, informe et oriente le public au sein du commissariat (Réserve citoyenne de la Police nationale)	Choisir

Étape 2 : Informer les habitants

Une fois vos missions créées, les habitants doivent en prendre connaissance. Informez-les grâce au message ci-dessous, qui peut faire l'objet d'une **campagne d'email**, d'un insert dans votre newsletter mensuelle, d'un **message sur votre page Facebook** ou tout autre communication 📌

“Rejoignez la mission de sécurité civile de la commune avec JeVeuxAider.gouv.fr !”

La mission de sécurité civile de **XX** est constituée de citoyens volontaires et bénévoles pouvant être mobilisés en appui des pouvoirs publics afin de prévenir et gérer les risques majeurs présents sur le territoire de la **XX**.

Lien vers votre mission

Il s'agit d'effectuer les missions les plus simples pour permettre aux secouristes et aux pompiers de se consacrer aux missions complexes, dangereuses ou urgentes.

Voici par ailleurs une **illustration** pouvant accompagner votre message 📌

**Je rejoins une mission de
sécurité civile sur ma commune
avec JeVeuxAider.gouv.fr**
PAR LA RÉSERVE CIVIQUE

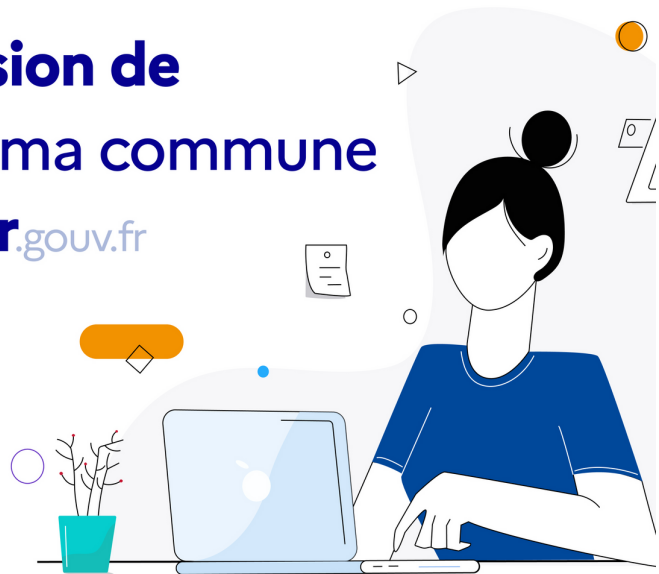

✓ Étape 3 : Valider les candidatures

Une fois que des candidatures apparaissent dans votre tableau de bord, vous devez:

- Les valider;
- Prendre contact avec le bénévole, soit via ses coordonnées, soit par la messagerie présente au sein de votre tableau de bord.

Bénévole	Mission	Crée le	Statut
AA Amira Ayari charmi amourakatoussa@gmail.com 0610432544 - 06130	#10413 - Je m'engage en tant qu'assesseur lors d... Mairie de Grasse	il y a 3 mois	Validée
MZ Marie Rose Zureni mariezureni@gmail.com 0688070930 - 06110	#10413 - Je m'engage en tant qu'assesseur lors d... Mairie de Grasse	il y a 3 mois	Validée
YH Yasmina Hennouni hennouniyasmine@gmail.com 0755286894 - 06130	#10413 - Je m'engage en tant qu'assesseur lors d... Mairie de Grasse	il y a 3 mois	Validée
LB Laure Barbazza barbazzalaure@gmail.com 0660036289 - 06210	#10413 - Je m'engage en tant qu'assesseur lors d... Mairie de Grasse	il y a 3 mois	Validée

Boîte à outils

Nos logos

JeVeuxAider.gouv.fr
PAR LA RÉSERVE CIVIQUE

JeVeux
Aider.gouv.fr
PAR LA RÉSERVE CIVIQUE

Notre manifeste

Diffusez-le autour de vous ! Cliquez ici 

[Le manifeste](#)

Notre document de présentation

Vous pouvez y trouver des éléments de langage et autres informations utiles !

[Le document de présentation](#)

En cas de pépin ...

- Un tutoriel pour les bénévoles

[Guide bénévoles](#)

- Un tutoriel pour les associations et organisations publiques.

[Guide organisations](#)

- Des bonnes pratiques pour la publication des missions

[Bonnes pratiques publication missions.pdf](#)

Nous joindre

Valentin Brel, chargé du déploiement de JeVeuxAider.gouv.fr auprès des collectivités territoriales

✉ valentin.brel@beta.gouv.fr

💻 Nous organisons **régulièrement** des webinaires à destinations des collectivités territoriales afin d'échanger sur les bonnes pratiques de JeVeuxAider.gouv.fr. 🙋 **Pour vous inscrire au prochain webinaire, [c'est ici](#)**

En résumé

- ✓ Je m'inscris sur la plateforme JeVeuxAider.gouv.fr
- ✓ Je crée la mission "je rejoins la mission de sécurité civile de la commune"
- ✓ J'informe les habitants de la page et les encourage à devenir bénévoles
- ✓ Je publie sur les réseaux sociaux pour faire connaître le dispositif
- ✓ Je valide les participations et je contacte les bénévoles